KINA & YUK : RENARDS DE LA BANQUISE

DÈS 6 ANS

France / Canada / Italie 2023. Un film d'aventure de Guillaume Maidatchevsky. Durée : 1h25

Kina et Yuk, un couple de renards polaires prêt à fonder leur famille, vivent paisiblement sur la banquise du grand Nord américain. La température est anormalement douce et la nourriture de plus en plus rare, obligeant Yuk à s'aventurer toujours plus loin pour subvenir à leurs besoins. Quand soudain, un craquement terrible causé par la fonte des glaces va venir perturber cette nature majestueuse et séparer nos renards, isolés chacun sur un bout de la banquise. Ils vont devoir braver tous les dangers et explorer de nouveaux territoires dans l'espoir de se retrouver à temps pour la naissance de leurs petits.

WISH, ASHA ET LA BONNE ÉTOILE

DÈS 6 ANS

États-Unis 2023. Un film d'animation de Chris Buck. Durée : 1h33

Asha, jeune fille de 17 ans à l'esprit vif et dévouée à ses proches, vit à Rosas, un royaume où tous les souhaits peuvent littéralement s'exaucer. Dans un moment de désespoir, elle adresse un vœu aux étoiles auquel va répondre une force cosmique : une petite boule d'énergie infinie prénommée Star. Ensemble, Star et Asha vont affronter le plus redoutable des ennemis et prouver que le souhait d'une personne déterminée, allié à la magie des étoiles, peut produire des miracles...

LE GARÇON ET LE HÉRON

DÈS 9 ANS

Japon 2023. Un film d'animation de Hayao Miyazaki. Durée : 2h04

Après la disparition de sa mère dans un incendie, Mahito, un jeune garçon de 11 ans, doit quitter Tokyo pour partir vivre à la campagne dans le village où elle a grandi. Il s'installe avec son père dans un vieux manoir situé sur un immense domaine où il rencontre un héron cendré qui devient petit à petit son guide et l'aide au fil de ses découvertes et questionnements à comprendre le monde qui l'entoure et percer les mystères de la vie.

L'Écran Enchanté

MERCREDI 10/01 À 16H | SAMEDI 13/01 À 14H

SIROCCO ET LE ROYAUME DES COURANTS D'AIR

DÈS 6 ANS

France 2023. Un film d'animation de Benoît Chieux. Durée : 1h15

Juliette et Carmen, deux sœurs intrépides de 4 et 8 ans, découvrent un passage secret vers Le Royaume des Courants d'Air, leur livre favori. Transformées en chats et séparées l'une de l'autre, elles devront faire preuve de témérité et d'audace pour se retrouver. Avec l'aide de la cantatrice Selma, elles tenteront de rejoindre le monde réel en affrontant Sirocco, le maître des vents et des tempêtes… Mais ce dernier est-il aussi terrifiant qu'elles l'imaginent ?

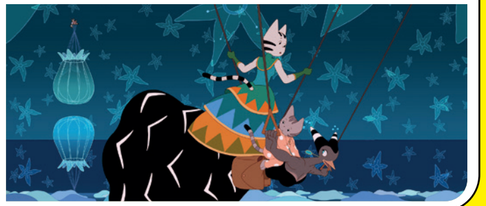

WINTER BREAK

VOST VF

États-Unis 2023. Une comédie dramatique de Alexander Payne avec Paul Giamatti, Dominic Sessa... Durée : 2h13

Nouvelle-Angleterre, 1970. M. Hunham est professeur d'histoire ancienne dans un prestigieux lycée pour garçons. Pédant et bourru, il n'est apprécié ni de ses élèves ni de ses collègues. Alors que Noël approche, M. Hunham est prié de rester sur le campus pour surveiller la poignée de pensionnaires consignés sur place. Il n'en restera bientôt qu'un : Angus, un élève de 1ère aussi doué qu'insubordonné. Trop récemment endeuillée par la mort de son fils au Vietnam, Mary, la cuisinière de l'établissement, préfère rester à l'écart des fêtes. Elle vient compléter ce trio improbable.

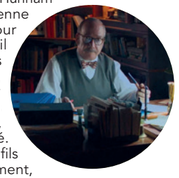

CINÉ-CLUB LES Z'ALLUCINÉS

DIMANCHE 14 JANVIER À 20H30

L'IBIS ROUGE

France 1975. Une comédie de Jean-Pierre Mocky avec Michel Serrault, Michel Simon, Evelyne Buyle... Durée : 1h30

Tandis que rode un étrangleur, un homme tente de réunir le montant d'une dette de jeu, mettant sa vie en péril.

PERFECT DAYS

Allemagne / Japon 2023. Un drame de Wim Wenders avec Koji Yakusho, Tokio Emoto, Arisa Nakano... Durée : 2h03

Hirayama travaille à l'entretien des toilettes publiques de Tokyo. Il s'épanouit dans une vie simple, et un quotidien très structuré. Il entretient une passion pour la musique, les livres, et les arbres qu'il aime photographier. Son passé va ressurgir au gré de rencontres inattendues. Une réflexion émouvante et poétique sur la recherche de la beauté dans le quotidien.

THE OLD OAK

France / Grande-Bretagne 2023. Un drame de Ken Loach avec Dave Turner, Ebla Mari... Durée : 1h53

TJ Ballantyne est le propriétaire du « Old Oak », un pub qui est menacé de fermeture après l'arrivée de réfugiés syriens placés dans le village sans aucun préavis. Bientôt, TJ rencontre une jeune Syrienne, Yara, qui possède un appareil photo. Une amitié va naître entre eux...

ANSELM (LE BRUIT DU TEMPS)

VOST

France/Allemagne 2023. Un documentaire de Wim Wenders. Durée : 1h33

Une expérience cinématographique unique qui éclaire l'oeuvre d'un artiste et révèle son parcours de vie, ses inspirations, son processus créatif, et sa fascination pour le mythe et l'histoire. Le passé et le present s'entrelacent pour brouiller la frontière entre film et peinture, permettant de s'immerger complétement dans le monde de l'un des plus grands artistes contemporains, Anselm Kiefer.

CARTE D'ABONNEMENT RECHARGEABLE !

5,30€ la place (dont 50cts frais de gestion). La 1ère fois, achat de la carte rechargeable 2€ et chargement de 6 places (31,80€ | validité 1 an) ou 10 places (53€ | validité 2 ans). Ensuite la carte magnétique est rechargeable à la caisse de votre cinéma : c'est pratique et durable. Utilisable tous les jours, à toutes les séances. Le nombre de places utilisable à la même séance n'est pas limité.

CINÉ GET

38 rue Georges SABO - 31250 REVEL
Tél administration : 05 61 27 54 15 / 06 38 51 48 02
contact.cineget@veocinemas.fr

cinegetrevel
veocinemas.fr/revel-cineget
Toutes les salles équipées en numérique et 3D
Cinéma classée « Art et Éssai » & Label Jeune Public

TARIFS

Plein tarif : 6,80€
Tarif réduit : 5,80€ (scolaires et étudiants SUR PRÉSENTATION D'UN JUSTIFICATIF)
Tarif Enfant de moins de 14 ans : 4€ (SUR PRÉSENTATION D'UN JUSTIFICATIF)
Carte d'Abonnement : 5,30€ la place
Adhérents Ciné Club de Revel Les ZALLUCINÉS : 5€
Majoration 3D : 2€
Séance Écran Enchanté : 4€ pour tous

LES RÉSERVATIONS SONT POSSIBLES POUR TOUTE SÉANCE ET TOUT FILM, AUX HEURES DE CAISSE

PROCHAINEMENT

-DE 14 ANS = 4 €UROS !
tous les jours à toutes les séances dans votre cinéma

CINÉGET REVEL

PROGRAMME N°103
03 JAN. > 23 JAN. 2024

PROGRAMME DU 3 AU 23 JANVIER 2024

3 > 9 JANVIER	MER 3	JEU 4	VEN 5	SAM 6	DIM 7	LUN 8	MAR 9
AQUAMAN ET LE ROYAUME PERDU	13H30 21H00		14H00 21H00	14H00 21H00	14H00		20H30
WISH - ASHA ET LA BONNE ÉTOILE			16H30	16H30	16H30		
LE GARÇON ET LE HÉRON	16H00						
LE TEMPS D'AIMER	18H30		18H30		18H30	18H00	
PERFECT DAYS						20H30	18H00
ANSELM VOST					21H00 VOST		
UN MONDE				18H30			

10 > 16 JANVIER	MER 10	JEU 11	VEN 12	SAM 13	DIM 14	LUN 15	MAR 16
5 HECTARES	20H30		20H30	18H15	17H15		21H00
ET LA FÊTE CONTINUE !	18H00		18H15	16H00		21H00	
THE OLD OAK			14H30	20H30			18H30
SIROCCO ET LE ROYAUME DES COURANTS D'AIR L'Écran Enchanté : 4 €	16H00			14H00			
NAPOLÉON					14H00	17H30	
L'IBIS ROUGE	CINÉ CLUB **LES Z'ALLUCINÉS**				20H30		

17 > 23 JANVIER	MER 17	JEU 18	VEN 19	SAM 20	DIM 21	LUN 22	MAR 23
UN SILENCE	18H15		20H30	18H45	20H30	20H30	18H15
WINTER BREAK VOST VF				16H00 VF	17H50 VF		20H30 VOST
UNE AFFAIRE D'HONNEUR	20H30		18H15	21H00		18H00	
INESTIMABLE			14H30		14H00		
KINA & YUK : RENARDS DE LA BANQUISE	16H00			14H15	16H00		

FERMETURE HEBDOMADAIRE LE JEUDI

AQUAMAN ET LE ROYAUME PERDU

États-Unis 2023. Un film d'aventure de James Wan avec Jason Momoa, Amber Heard, Yahya Abdul-Mateen II... Durée : 2h04

Ayant échoué à vaincre Aquaman la première fois, Black Manta est de retour, toujours plus déterminé à venger la mort de son père. Pour le vaincre, Aquaman fait appel à son frère emprisonné, Orm, l'ancien Roi de l'Atlantide, pour former une alliance improbable.

UNE AFFAIRE D'HONNEUR

France 2023. Un drame historique de Vincent Perez avec Roschdy Zem, Doria Tillier, Guillaume Gallienne... Durée : 1h41

Paris 1887. À cette époque, seul le duel fait foi pour défendre son honneur. Clément Lacaze, charismatique maître d'armes se retrouve happé dans une spirale de violence destructrice. Il rencontre Marie-Rose Astié, féministe en avance sur son époque, et décide de lui enseigner l'art complexe du duel. Ils vont faire face aux provocations et s'allier pour défendre leur honneur respectif.

NAPOLÉON

Grande-Bretagne 2023. Un film de Ridley Scott avec Joaquin Phoenix, Vanessa Kirby, Tahar Rahim... Durée : 2h38

De l'ascension à la chute de l'Empereur Napoléon Bonaparte, le film retrace sa conquête acharnée du pouvoir, son génie militaire, ses stratégies politiques et ses rapports passionnels et tourmentés avec Joséphine, le grand amour de sa vie.

LE TEMPS D'AIMER

France / Belgique 2023. Un drame de Katell Quillévéré avec Anaïs Demoustier, Vincent Lacoste, Paul Beaurepaire... Durée : 2h05

1947. Sur une plage, Madeleine, serveuse dans un hôtel-restaurant, mère d'un petit garçon, fait la connaissance de François, étudiant riche et cultivé. Entre eux, c'est comme une évidence. La providence. Si l'on sait ce qu'elle veut laisser derrière elle en suivant ce jeune homme, on découvre avec le temps ce que François tente de fuir en mêlant le destin de Madeleine au sien...

UN SILENCE

Belgique / France 2023. Un drame de Joachim Lafosse avec Daniel Auteuil, Emmanuelle Devos, Jeanne Cherhal... Durée : 1h39

Silencieuse depuis 25 ans, Astrid la femme d'un célèbre avocat voit son équilibre familial s'effondrer lorsque ses enfants se mettent en quête de justice.

UN MONDE

Belgique 2022. Un drame de Laura Wandel avec Maya Vanderbeque, Günter Duret, Karim Leklou… Durée : 1h15

Lorsque Nora entre en primaire, elle est confrontée au harcèlement dont son grand frère Abel est victime. Tiraillée entre son père qui l'incite à réagir, son besoin de s'intégrer et son frère qui lui demande de garder le silence, Nora se trouve prise dans un terrible conflit de loyauté. Une plongée immersive, à hauteur d'enfant, dans le monde de l'école.

5 HECTARES

France 2023. Une comédie de Émilie Deleuze avec Lambert Wilson, Marina Hands, Laurent Poitrenaux... Durée : 1h34

Qu'est-ce qui conduit un homme établi à mettre en péril son confort, sa carrière et son couple ? La passion, d'autant plus brûlante qu'elle est tardive, pour cinq hectares de terre limousine. Mais la terre se mérite, surtout quand on vient de la ville. Voilà Franck précipité dans la quête du Graal. Il lui faut un tracteur.

ET LA FÊTE CONTINUE !

France / Italie 2023. Une comédie dramatique de Robert Guédiguian avec Ariane Ascaride, Jean-Pierre Darroussin, Lola Naymark... Durée : 1h46

À Marseille, Rosa, 60 ans, a consacré sa vie à sa famille et à la politique avec le même sens du sacrifice. Tous pensent qu'elle est inébranlable d'autant que Rosa est la seule qui pourrait sceller l'union de la gauche à la veille d'une échéance électorale décisive. Elle s'accommode finalement bien de tout ça, jusqu'au jour où elle tombe amoureuse d'Henri. Pour la première fois, Rosa a peur de s'engager. Entre la pression de sa famille politique et son envie de lâcher prise, le dilemme est lourd à porter.

INESTIMABLE

France 2023. Une comédie de et avec Éric Fraticelli, avec Didier Bourdon, Philippe Corti... Durée : 1h32

Inspiré de l'histoire vraie de trois amis qui découvrirent le trésor de Lava, en 1985, près d'Ajaccio. Un trésor d'une valeur… inestimable !

SOMOBOIS
DEPUIS 1969
TOITURE - MENUISERIE - OSSATURE BOIS
05 61 83 46 00 - somobois.com - 30 rue Hector Berlioz à Revel

MAÎTRE ARTISAN
www.ramond-maconnerie.com
contact@ramond-maconnerie.com
RAMOND MAÇONNERIE
Vaudreuille - 31250 Revel
Tél : 05 61 27 60 50 - Fax : 05 61 83 35 65

Tu as entre 15 et 18 ans ?

Profite de ton Pass Culture pour venir au Ciné Get !

Réserve tes places sur l'application ou en ligne et présente le QR Code au guichet du cinéma.

SAGEC IMPRIMERIE 05 55 93 97 90 — NE PAS JETER SUR LA VOIE PUBLIQUE

veocinemas.fr